

**Žadatel:**  
Sweco Hydroprojekt a.s.  
Janoušková Veronika Ing  
Táborská 940/31  
14000 Praha  
IČO: 26475081

**Evid. číslo žádosti:** 2020320771  
**Evid. číslo subjektu:** 0000024821

Správa železnic, státní organizace  
Sušická 1168/23  
326 00 Plzeň

Žádám Vás o vyjádření k technické infrastruktuře z důvodu:  
**Existence sítí**

**Název akce:**  
PROJEKTOVÁ DOKUMENTACE SPOLEČNÁ ZAŘÍZENÍ KOPÚ MALOVICE U NETOLIC, ZPRACOVÁNÍ  
VODOHOSPODÁŘSKÝCH REALIZAČNÍCH PROJEKTŮ

**Výška stavby (m):** 0

**Poznámka:**  
Táborská 31, Praha 4

**Přílohy (názvy souborů příloh):**  
B\_Souhrnná technická zpráva.pdf

**Vybraný způsob doručení vyjádření:** e-mailem

**Žádost vytvořena:** 11.11.2020

S pozdravem

Janoušková Veronika Ing

Telefon: | Mobil: +420607059479 | E-mail: veronika.janouskova@sweco.cz

Evid. č. žádosti: 2020320771

Pořadové číslo polygonu: 1

Katastrální území: Malovice u Netolic (Prachatic) 691224

Popis polygonu: SO 04 - odvodňovací příkop v místě stávajícího nekapacitního

### Polygon 1 - Mapa širších vztahů

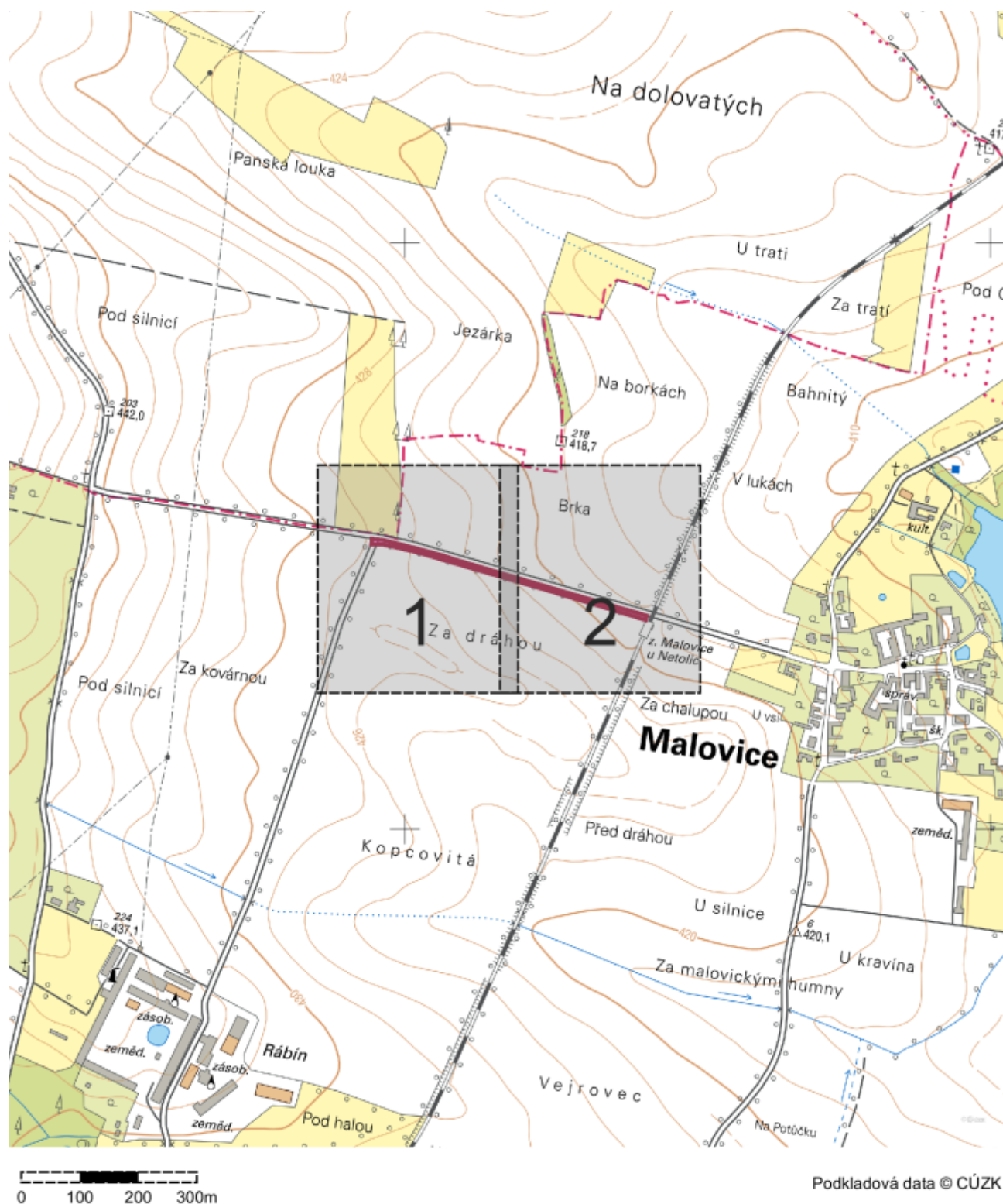

Evid. č. žádosti: 2020320771

Pořadové číslo polygonu: 1

Katastrální území: Malovice u Netolic (Prachatice) 691224

Popis polygonu: SO 04 - odvodňovací příkop v místě stávajícího nekapacitního

### Polygon 1 - Detail - list atlasu 1/2

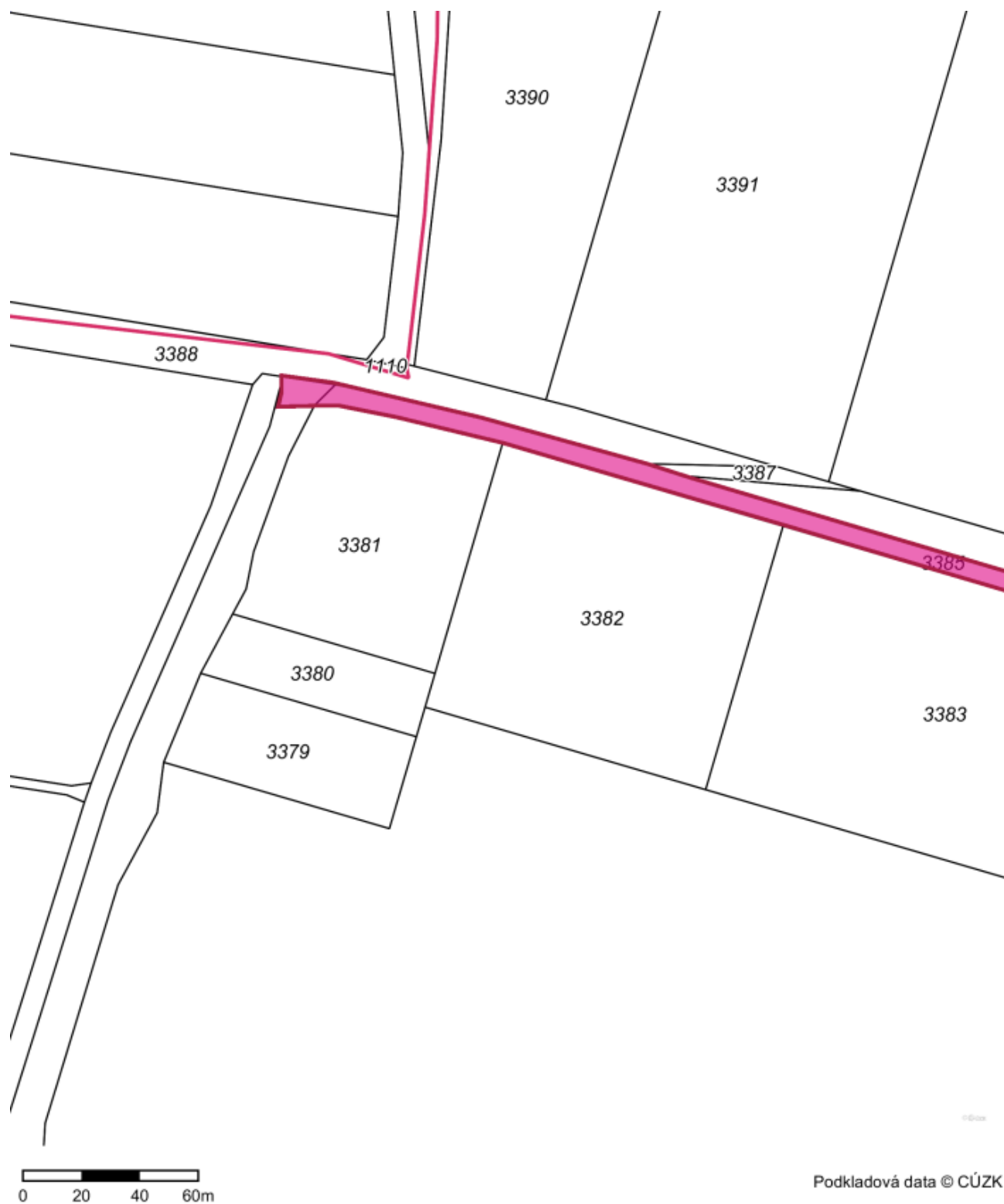

Evid. č. žádosti: 2020320771

Pořadové číslo polygonu: 1

Katastrální území: Malovice u Netolic (Prachatice) 691224

Popis polygonu: SO 04 - odvodňovací příkop v místě stávajícího nekapacitního

### Polygon 1 - Detail - list atlasu 2/2

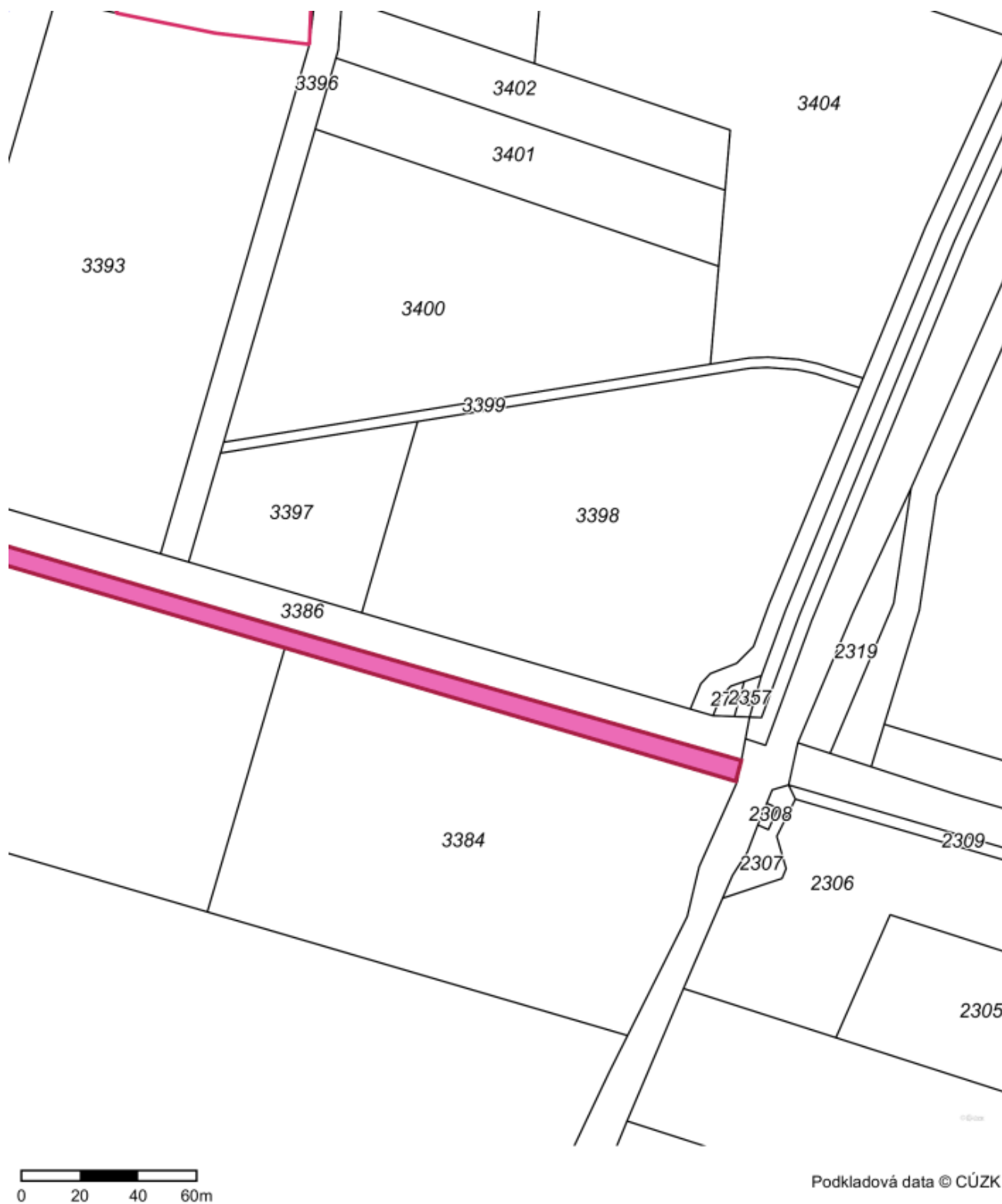

Evid. č. žádosti: 2020320771

Pořadové číslo polygonu: 2

Katastrální území: Malovice u Netolic (Prachatic) 691224

Popis polygonu: SO 03 - odvodňovací příkop na zemědělském pozemku

### Polygon 2 - Mapa širších vztahů

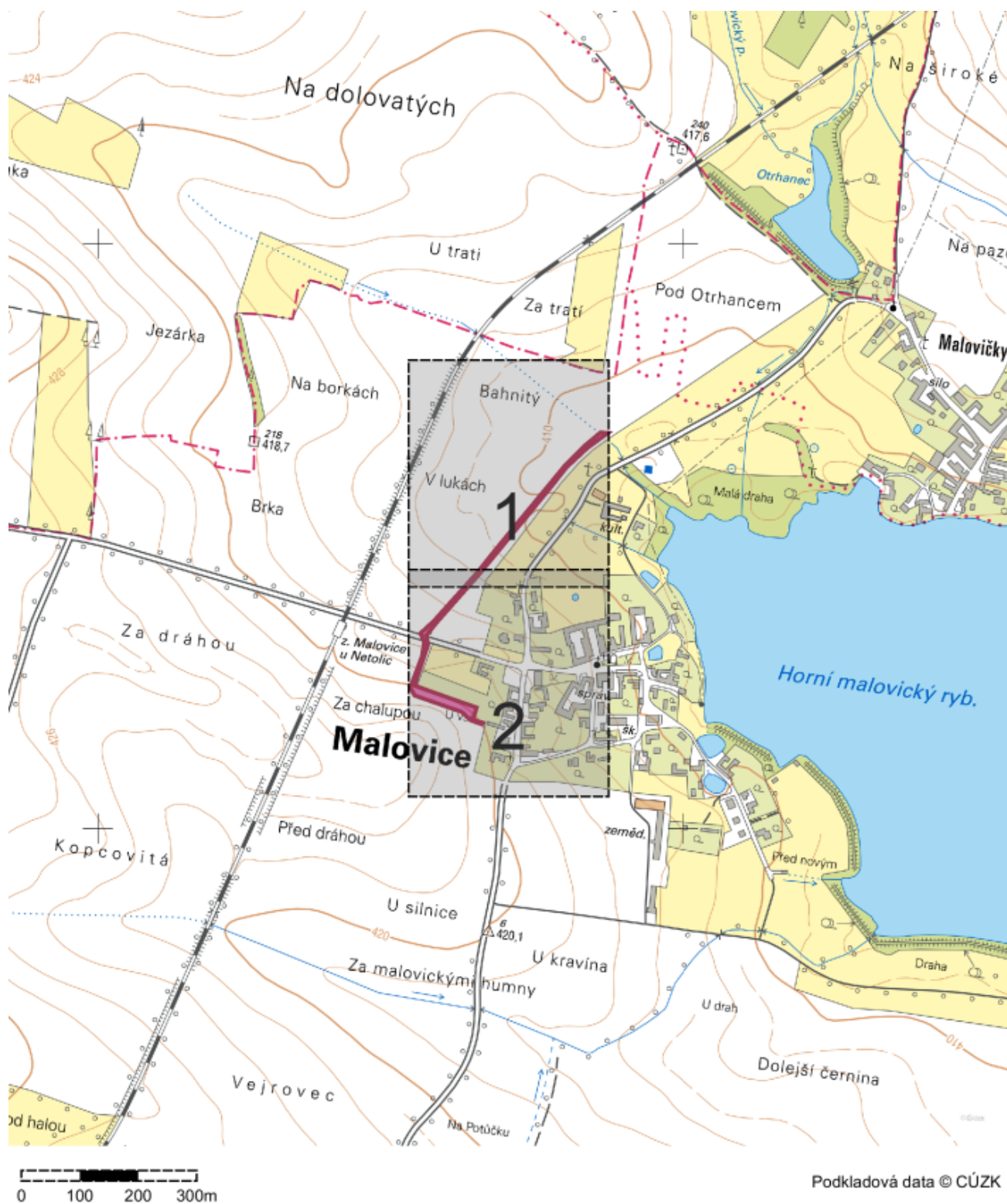



Evid. č. žádosti: 2020320771

Pořadové číslo polygonu: 2

Katastrální území: Malovice u Netolic (Prachatice) 691224

Popis polygonu: SO 03 - odvodňovací příkop na zemědělském pozemku

### Polygon 2 - Detail - list atlasu 1/2



**Popis polygonu:** SO 03 - odvodňovací příkop na zemědělském pozemku

Evid. č. žádosti: 2020320771

Pořadové číslo polygonu: 3

Katastrální území: Malovice u Netolic (Prachatic) 691224; Podeřístě (Prachatic) 691241

Popis polygonu: SO 05 - odvodňovací příkop na zemědělském pozemku

### Polygon 3 - Mapa širších vztahů

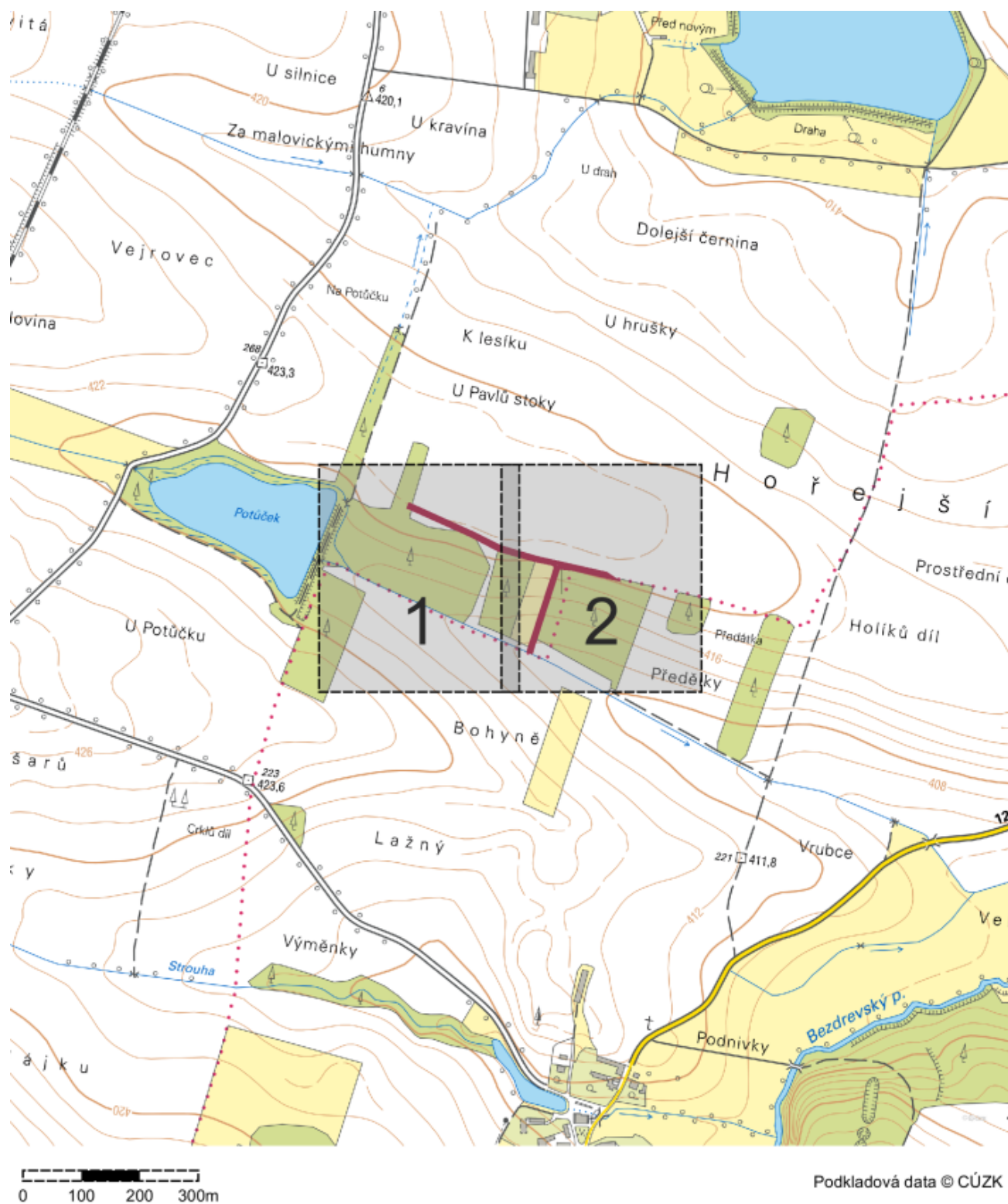



Evid. č. žádosti: 2020320771

Pořadové číslo polygonu: 3

Katastrální území: Malovice u Netolic (Prachatic) 691224; Podeřístě (Prachatic) 691241

Popis polygonu: SO 05 - odvodňovací příkop na zemědělském pozemku

### Polygon 3 - Detail - list atlasu 1/2

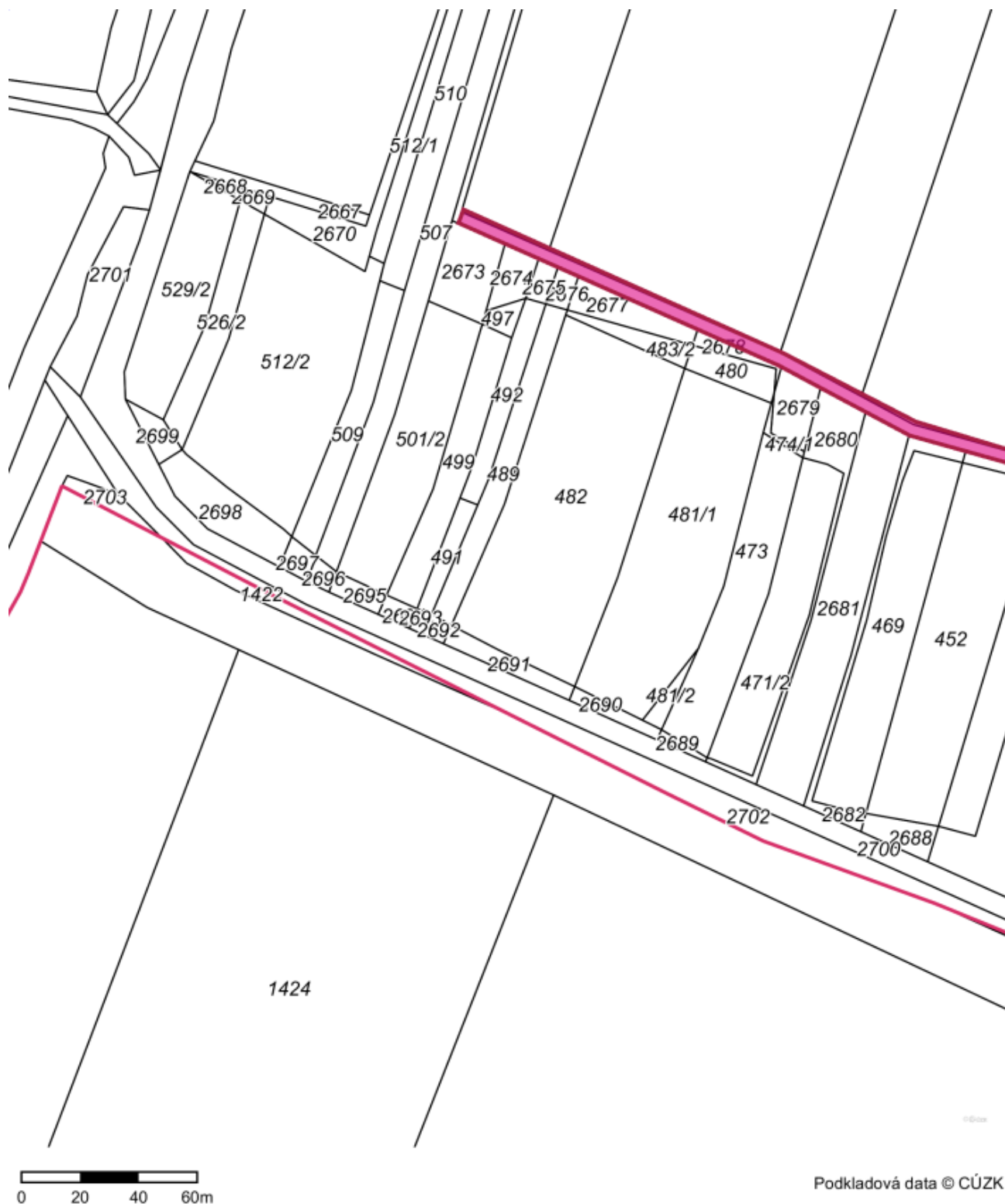

Evid. č. žádosti: 2020320771

Pořadové číslo polygonu: 3

Katastrální území: Malovice u Netolic (Prachatic) 691224; Podeřístě (Prachatic) 691241

Popis polygonu: SO 05 - odvodňovací příkop na zemědělském pozemku

### Polygon 3 - Detail - list atlasu 2/2



Evid. č. žádosti: 2020320771

Pořadové číslo polygonu: 4

Katastrální území: Malovice u Netolic (Prachatic) 691224

Popis polygonu: SO 01 vodní nádrž v místě původní vodní plochy  
SO 02 záchytný příkop, zemědělská půda, původní strouha

### Polygon 4 - Mapa širších vztahů

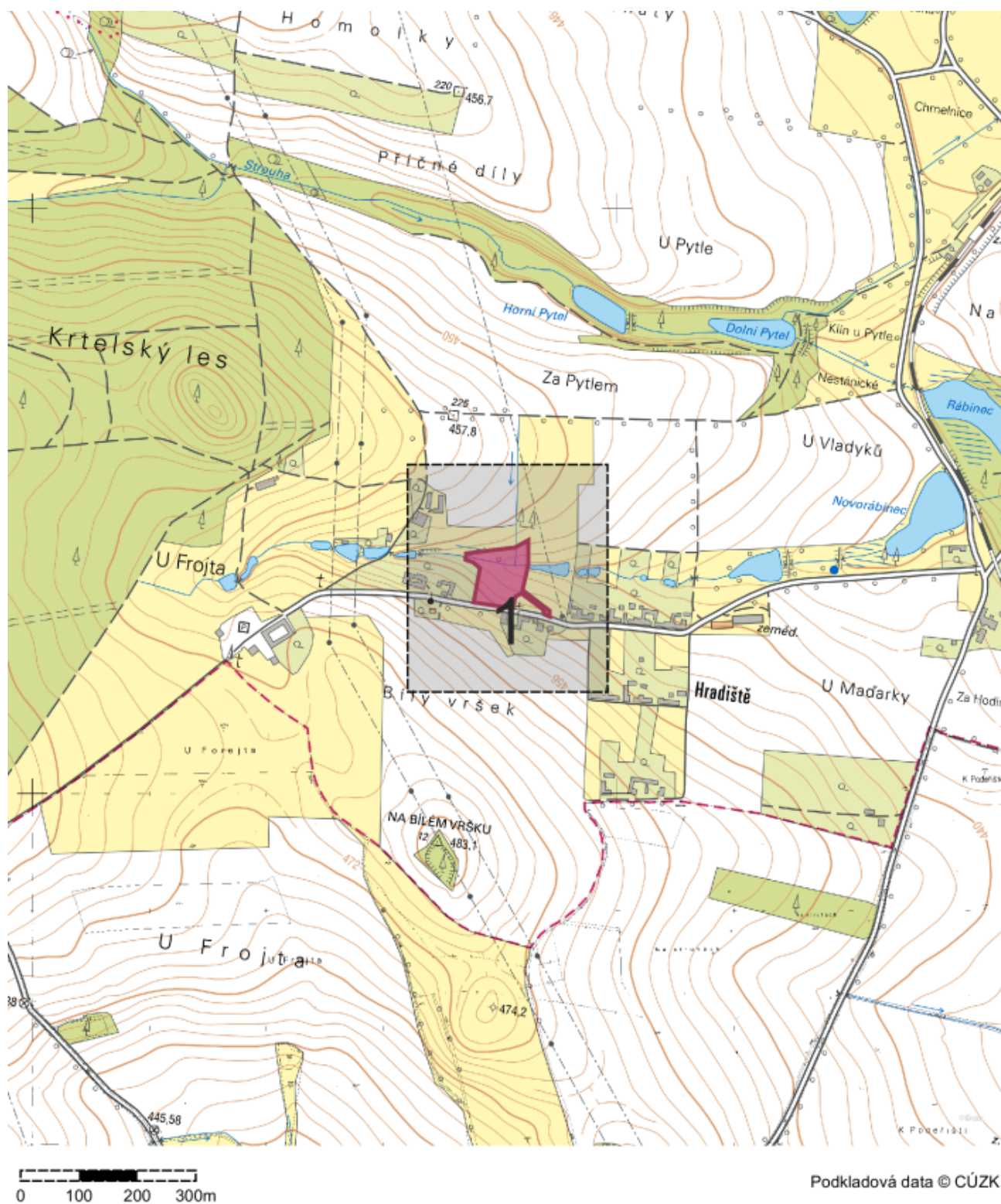

Evid. č. žádosti: 2020320771

Pořadové číslo polygonu: 4

Katastrální území: Malovice u Netolic (Prachatic) 691224

Popis polygonu: SO 01 vodní nádrž v místě původní vodní plochy  
SO 02 záchytný příkop, zemědělská půda, původní strouha

#### Polygon 4 - Detail

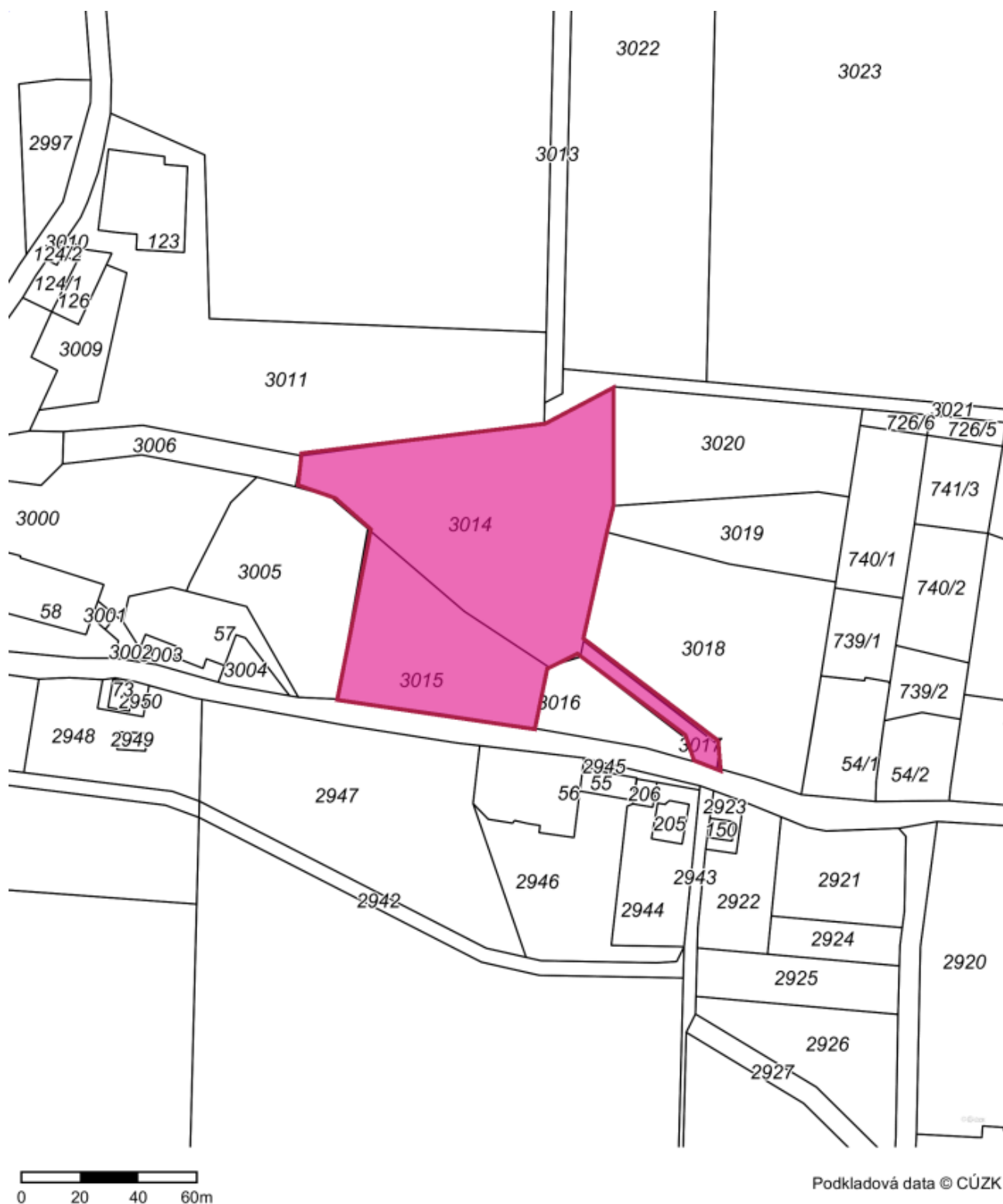

Výpis parcel má pouze informativní charakter. **Vyjádření prosím vydávejte k zájmovému území zakreslenému žadatelem.**

Výpis byl vytvořen automaticky průnikem zakresleného zájmového území a geometrií parcel katastru nemovitostí bez odsouhlasení žadatele. Data jsou čerpána z veřejné databáze RÚIAN a seznam parcel je aktuální k datu vygenerování žádosti.

### Informace o zájmovém území č.: 1

#### Seznam dotčených parcel

k. ú.: 1

Ve všech dotčených k. ú. proběhla kompletní digitalizace

#### Malovice u Netolic (691224)

parcely: 8

|             |             |             |             |             |
|-------------|-------------|-------------|-------------|-------------|
| <u>3284</u> | <u>3294</u> | <u>3381</u> | <u>3384</u> | <u>3385</u> |
| <u>3386</u> | <u>3387</u> | <u>3388</u> |             |             |

### Informace o zájmovém území č.: 2

#### Seznam dotčených parcel

k. ú.: 1

Ve všech dotčených k. ú. proběhla kompletní digitalizace

#### Malovice u Netolic (691224)

parcely: 11

|             |             |             |             |             |
|-------------|-------------|-------------|-------------|-------------|
| <u>2283</u> | <u>2284</u> | <u>2285</u> | <u>2286</u> | <u>2301</u> |
| <u>2302</u> | <u>2303</u> | <u>2311</u> | <u>2312</u> | <u>2316</u> |
| <u>2317</u> |             |             |             |             |

### Informace o zájmovém území č.: 3

#### Seznam dotčených parcel

k. ú.: 2

Ve všech dotčených k. ú. proběhla kompletní digitalizace

#### Podeřístě (691241)

parcely: 1

1425

#### Malovice u Netolic (691224)

parcely: 11



|             |             |             |             |             |
|-------------|-------------|-------------|-------------|-------------|
| <u>436</u>  | <u>2652</u> | <u>2655</u> | <u>2659</u> | <u>2660</u> |
| <u>2663</u> | <u>2665</u> | <u>2678</u> | <u>2679</u> | <u>2685</u> |
| <u>2700</u> |             |             |             |             |

## Informace o zájmovém území č.: 4

### Seznam dotčených parcel

k. ú.: 1

Ve všech dotčených k. ú. proběhla kompletní digitalizace

### Malovice u Netolic (691224)

parcely: 9

|             |             |             |             |             |
|-------------|-------------|-------------|-------------|-------------|
| <u>2963</u> | <u>3011</u> | <u>3014</u> | <u>3015</u> | <u>3016</u> |
| <u>3017</u> | <u>3018</u> | <u>3019</u> | <u>3020</u> |             |